#2281 Gratis nieuwsbrief voor taalliefhebbers.

www.onzetaal.nl

online versie | afmelden

Taalpost

1 APR 2021

? Woordpost: *nefast*

Poetsmiddelen maken een huis soms te steriel, en dat is **nefast** voor de gezondheid, zo is te lezen in de *PZC*. Wat betekent *nefast* en waar komt het vandaan? Dat is te lezen op de website van Onze Taal.

>> **Lees meer**

! Woorden

>> *Bijsluitereffect.* (Team Taaladvies)

>> *Circa* en *ongeveer.* (Neerlandistiek)

>> *Hamsteren*. (INT)

>> *Yogajes*. (INT)

>> *Zelftestfeestje.* (Taalbank)

* Vandaag

>> Volkswagen wordt Voltswagen. (RTL Nieuws)

>> Harde *g* is een risicofactor in de verspreiding van corona. (Trouw)

>> Voor een positieve uitstraling verandert Jamin zijn naam in Japlus. (De ondernemer)

>> Stadsarcheoloog pleit voor visdeurbel. (RTL Nieuws)

& Aprilnummer *Onze Taal*

Zijn de taaladviesboeken de afgelopen decennia echt minder streng geworden? Wat is de charme van Instagram-poëzie? En hoezo komt 'nooit geen' in de nieuwe editie van de Algemene Nederlandse Spraakkunst?

Het zijn maar een paar van de vragen die beantwoord worden in het sprankelende nieuwe nummer van *Onze Taal*. Een inhoudsopgave vindt u op de website van Onze Taal.

U kunt het nummer hier bestellen of meteen lid worden*. (Nu met € 7,50 korting!)

* Het eerste nummer wordt begin mei toegestuurd.

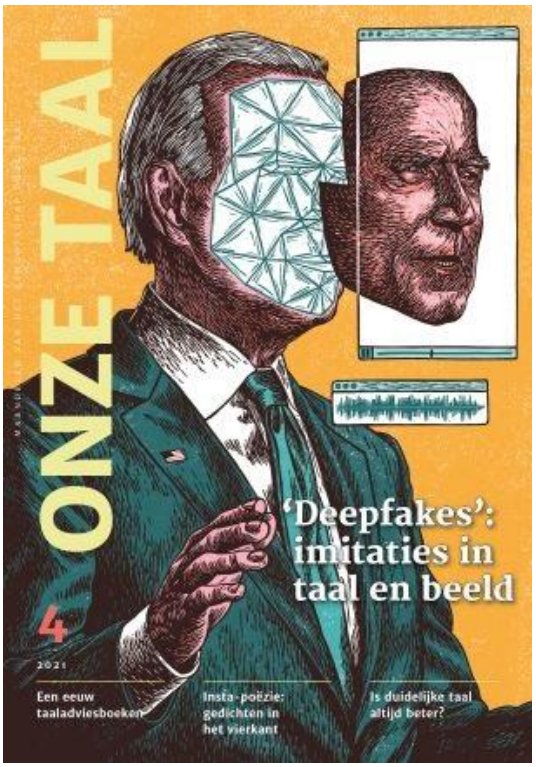

>> **Naar de inhoudsopgave**

! Erik Dams 12,5 jaar Taalpostbode

Op 1 oktober 2008 trad Erik Dams toe tot de redactie van Taalpost. Bijna 1500 afleveringen van Taalpost zijn er sindsdien door zijn handen gegaan. Wij zijn heel blij met zijn gevoel voor humor, zijn inventiviteit en zijn collegiale vriendschap. Dat er nog maar heel veel jaren en heel veel afleveringen van Taalpost mogen volgen!

Mede-Taalpostbode Marc van Oostendorp maakte ter gelegenheid van dit koperen jubileum een filmpje.

* Regionale talen

>> Platform Nedersaksisch opgericht. (Nedersaksisch)

>> Als je in Frankrijk je huis verlaat, moet je een verklaring bij je hebben waarin staat waar je naartoe gaat. Mag die tekst er ook in een regionale taal staan? (RTL)

>> De partij BBB had een verkiezingsprogramma in tal van streektalen. Waarom dan niet ook in het Limburgs? (De Limburger)

& En verder

>> Het woordenboek van het niet-weten. (Boeddhistisch Dagblad)

>> Alles over taal in het Eurovisie-songfestival. (Aussievision)

>> Ook Swatch mag de frase 'One more thing' gebruiken. (RTL Nieuws)

>> Ergernissen over taalfouten zijn een bron van likes en retweets. (de Volkskrant)

? Taalvraag?

Zoek in ruim 2000 taaladviezen

& Onze Taal-webwinkel

Tijdschrift, boeken & kalenders

+ Volg Onze Taal op de sociale media

Facebook · Twitter · Instagram · LinkedIn

... op de website van Onze Taal

Over Taalpost

Taalpost brengt u twee keer per week het belangrijkste taalnieuws.
Redactie: Marc van Oostendorp (Bilthoven) en Erik Dams (Sint-Katelijne-Waver).

#FB #Twitter #Linkedin #Instagram #E-mail

Diensten Onze Taal

Lidmaatschap
Taaladvies
Spellingsite
Tijdschrift
Webwinkel

Nieuwsbrief

Contact
Archief
Adverteren
Gegevens wijzigen
Afmelden

#2282 Gratis nieuwsbrief voor taalliefhebbers.

www.onzetaal.nl

online versie | afmelden

Taalpost

6 APR 2021

Taaltip: *beaujolaistje/beaujolaitje/beaujolaisje*

Het verkleinwoord van *beaujolais* is *beaujolaistje*. In de uitspraak eindigt *beaujolais* op een klinker. Daarom komt er in de verkleinvorm *-tje* achter en niet *-je*. Je hoort en zegt: 'Ze drinken graag een *bo-zjo-lè-tje*.' De slot-*s* van *beaujolais* blijft staan, ook al wordt die niet uitgesproken.

Vergelijkbare woorden zijn *tournedostje*, *chablistje*, *bavaroistje* en *bordeauxtje*. Een rijtje Franse woorden waarvoor hetzelfde geldt, staat op de website van Onze Taal.

>> **Meer taaladvies**

Figuurlijke en letterlijke geurtaal

>> Stinkend je best doen. (Ewoud Sanders – INT)

>> Doe je stinkende best. (Nomeis)

>> Het Mauritshuis gaat letterlijk zijn stinkende best doen. (Voorburgs Dagblad en Mauritshuis)

Taalnieuws

>> 'Nooit geen' staat nu ook beschreven in de *Algemene Nederlandse Spraakkunst*. (Onze Taal)

>> MOSKEN wint met 'Leave Lieve' het Friestalige songfestival LIET 2020+1. (RTV NOF)

>> Chimpansees kunnen geen taal leren, want grammatica en woordenschat vormen een hinderpaal. (Kennislink)

Lid worden van Onze Taal: nu € 7,50 korting!

Als lid van Onze Taal krijgt u **tien keer per jaar *Onze Taal*** thuisgestuurd – hét tijdschrift voor taalliefhebbers. Ook krijgt u **korting op andere uitgaven** van Onze Taal. En natuurlijk kunt u bij ons Taalloket terecht met al uw **taalvragen**.

Actie
Als u vóór 19 april lid wordt, krijgt u **€ 7,50 korting** op de prijs van een jaarlidmaatschap. U betaalt dan geen € 47,50 maar € 40,– (*).

Meer informatie is te vinden in de webwinkel van Onze Taal.

(*) Prijs voor Nederland, België, Suriname, Aruba, Bonaire, Curaçao, Saba, Sint-Maarten en Sint-Eustatius. Overige landen: geen € 67,50 maar € 60,–.

>> **Meer informatie**

Lezen

>> Er is geen enkele overnamekandidaat voor de Boekenbeurs. (VRT)

>> Poëzie verrijkt het leven, maar is dat in de rechtbank ook zo? (Poëzie verrijkt)

>> De leesapp *IMMER* wint de derde editie van Renew the Book. (video – Renew The Book)

>> Op 7 april vindt het jaarlijkse congres 'Lezen Centraal' van Stichting Lezen online plaats. Het thema luidt 'Lees je nu lees je later'. (Stichting Lezen)

Engels

>> Het Engels en het Esperanto ambiëren allebei een wereldtaal te zijn, maar ze hebben daar wel verschillende redenen voor. (The Believer)

>> Gebruik je het Engels als wetenschapstaal? Dan moet je complexe en technische zaken nauwkeurig verwoorden. Dat is niet makkelijk als Engels niet je moedertaal is. (Nature)

>> De nieuwe identiteitskaarten van Frankrijk zijn tweetalig – Engels en Frans – en dat is voer voor discussie. (20 minutes)

& En verder

>> Het Vaticaan heeft twee nieuwe YouTube-kanalen, in Engelse en Italiaanse gebarentaal. (Kerknet en Vatican News)

>> Het is hoog tijd dat de Bijbel ook in Nederlandse Gebarentaal wordt vertaald, maar het kan nog wel even duren voor het zover is. (RTL Nieuws)

>> De Week van het Nederlands zoekt partners om de taal op stelten te zetten. (Taalunie)

? Taalvraag?

Zoek in ruim 2000 taaladviezen

& Onze Taal-webwinkel

Tijdschrift, boeken & kalenders

+ Volg Onze Taal op de sociale media

Facebook · Twitter · Instagram · LinkedIn

Onze Taal op Instagram: altijd leuk en leerzaam!

Over Taalpost

Taalpost brengt u twee keer per week het belangrijkste taalnieuws.
Redactie: Erik Dams (Sint-Katelijne-Waver) en Marc van Oostendorp (Bilthoven).

#FB #Twitter #Linkedin #Instagram #E-mail

Diensten Onze Taal

Lidmaatschap
Taaladvies

Nieuwsbrief

Contact
Archief

#2283 Gratis nieuwsbrief voor taalliefhebbers.

www.onzetaal.nl

online versie | afmelden

Taalpost

8 APR 2021

Woordpost: *spillage*

De Stentor heeft bij zorginstellingen en huisartsen nagevraagd hoe ze met **spillage** omgaan. Is dat een nieuwe woordvorming, *spillage*? Lees er meer over op de website van Onze Taal.

>> **Lees meer**

Woorden

>> *Kindjeskak*. (INT)

>> *Restprik*. (Taalbank)

>> *Dreun* en *klap*. (Neerlandistiek)

>> *Schaapjes op het droge*. (Historiek)

>> *Tests* of *testen*? (Trouw)

Verdwijnende woorden

>> 'Vooruit' staat niet meer op de Vooruit. (VRT)

>> 'Goede huisvader' verdwijnt in België uit het Burgerlijk Wetboek. (De Standaard)

>> 'Streaming', 'replay' en 'prime time' mogen weg uit het Frans. (Le Figaro)

>> Het is maar schijn dat 'because' uit het Engels lijkt te verdwijnen. (Daily Herald)

Taalnieuws

>> Stripblad *Jump* ontwikkelde een lesmethode rekenen, taal en aardrijkskunde voor het basisonderwijs. (Jump)

>> Onderzoekers peilen verbale en non-verbale indicaties die leugenaars ontmaskeren. (BBC)

>> Hans Rutger Bosker en David Peeters over ‘praten met de handen’ en ‘luisteren met de ogen’. (HUMO)

>> Marja Pruis over genderneutraal taalgebruik en wat je wel of juist niet kunt zeggen. (De Groene Amsterdammer)

>> Een Duitse taalkundige doet een ‘schattig’ voorstel voor nog een andere vorm van genderneutraal taalgebruik in het Duits. (RND)

{ Ironie

Ironie is moeilijk lange tijd vol te houden. Niemand ontsnapt aan de erosie van ironische afstand.
Over die kwestie en andere aspecten van ironie houdt de Noord-Amerikaanse professor Vera Tobin een lezing.
(video – Abralin)

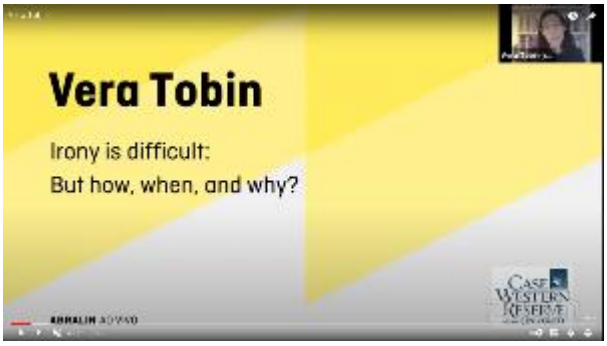

>> **Naar de lezing**

! Aangeboden: oude jaargangen *Onze Taal*

Yvette van Grol is aan het opruimen en biedt gratis de jaargangen 1986-1996 van *Onze Taal* aan, verzameld in een band. De nummers zijn af te halen in Diemen (Noord-Holland). Hebt u interesse, mail naar Yvette van Grol (door op deze link te klikken).

? Taalvraag?

Zoek in ruim 2000 taaladviezen

& Onze Taal-webwinkel

Tijdschrift, boeken & kalenders

+ Volg Onze Taal op de sociale media

Facebook · Twitter · Instagram · LinkedIn

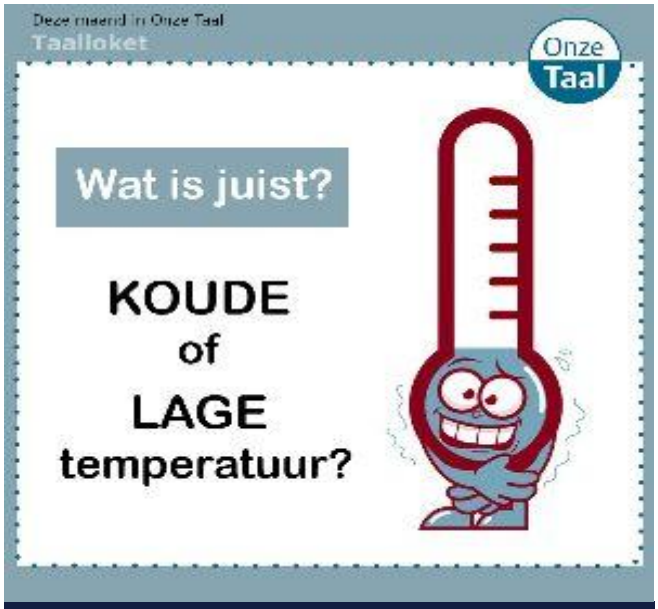

Onze Taal op Instagram: altijd leuk & leerzaam!

Over Taalpost

Taalpost brengt u twee keer per week het belangrijkste taalnieuws.
Redactie: Erik Dams (Sint-Katelijne-Waver) en Marc van Oostendorp (Bilthoven).

Taalpost

13 APR 2021

? Taaltip: *eruit gebonjourd / er uitgebonjourd*

De uitdrukking *iemand eruit bonjouren* betekent 'iemand buiten de deur zetten', 'iemand eruit gooien'. Het werkwoord in deze uitdrukking is *bonjouren* en niet *uitbonjouren*. *Uit* wordt dus niet aan *bonjouren* vast geschreven, maar aan *er*: 'Ze zijn eruit gebonjourd.'

Als *uit* niet direct naast *er* staat, kan het er natuurlijk niet aan vast geschreven worden. Het staat dan los in de zin: 'Ze zijn er onlangs uit gebonjourd.'

Er is vaak twijfel over het aan elkaar schrijven van een werkwoord, een voorzetsel (zoals *uit*) en een woord als *er*. Gelukkig is er de lange lijst voorbeelden (met uitleg) op de website van Onze Taal.

>> **Meer taaladvies**

! Onderzoek

>> Wetenschappelijke artikelen vol jargon worden ook door specialisten minder graag gelezen. (New York Times)

>> Steeds meer – Vlaamse én Nederlandse – jongeren schrijven *koelkast* als *coolkast*. (Radio 1, AD)

>> Is *dóórprikken* wel een woord? (Trouw)

* Namen

>> Wat waren de populairste Nederlandse namen in de Middeleeuwen? (Neerlandistiek)

>> Amerikaanse babynamen die op hun retour zijn. (Chicago Tribune)

>> Actrice Thandiwe Newton wil niet langer Thandie Newton heten. Zo gaan meer mensen terug naar hun oorspronkelijke naam. (ITV)

° Nieuws

>> Een nieuwe Franse wet biedt mogelijkheden voor het Frans-Vlaams. (Neerlandistiek)

>> Schoonmaakmedewerkers uit Almelo gaan aan de slag als 'taalambassadeur'. (Service Management)

>> Verschenen: een kinderboek over het alfabet! (Lannoo)

* Computers en taal

>> Kan de computer de rechter helpen begrijpen wat woorden in officiële stukken betekenen? (Slate)

>> Zijn menselijke journalisten nog nodig? (TechPulse)

>> (Ook) kunstmatige intelligentie geeft de voorkeur aan menselijke taal boven nullen en enen. (Unite.AI)

>> Eindhovense studenten werken aan een mouw waarmee je iedere taal moet kunnen begrijpen. (Innovation Origins)

Lid worden van Onze Taal: nu € 7,50 korting!

Als lid van Onze Taal krijgt u **tien keer per jaar *Onze Taal*** thuisgestuurd – hét tijdschrift voor taalliefhebbers. Ook krijgt u **korting op andere uitgaven** van Onze Taal. En natuurlijk kunt u bij ons Taalloket terecht met al uw **taalvragen**.

Actie
Als u vóór 19 april lid wordt, krijgt u **€ 7,50 korting** op de prijs van een jaarlidmaatschap. U betaalt dan geen € 47,50 maar € 40,– (*).

Meer informatie is te vinden in de webwinkel van Onze Taal.

(*) Prijs voor Nederland, België, Suriname, Aruba, Bonaire, Curaçao, Saba, Sint-Maarten en Sint-Eustatius. Overige landen: geen € 67,50 maar € 60,–.

>> **Meer informatie**

& En verder

>> Nieuw: een gratis cursus Jiddisch bij *Duolingo*. (NIW)

>> Volgende week vrijdag: een online presentatie van het boek *Inleiding Nederlandse taalkunde*. (Neerlandistiek)

? Taalvraag?

Zoek in ruim 2000 taaladviezen

& Onze Taal-webwinkel

Tijdschrift, boeken & kalenders

+ Volg Onze Taal op de sociale media

Facebook · Twitter · Instagram · LinkedIn

Over Taalpost

Taalpost brengt u twee keer per week het belangrijkste taalnieuws.
Redactie: Marc van Oostendorp (Bilthoven) en Erik Dams (Sint-Katelijne-Waver).

#2285 Gratis nieuwsbrief voor taalliefhebbers.

OnzeTaal
www.onzetaal.nl

online versie | afmelden

Taalpost

15 APR 2021

? Woordpost: *parthenogenese*

De koningscobra blijkt, net als sommige andere reptielen en vogels, aan **parthenogenese** te doen. Wat is dat voor kunstje? Over dat woord *parthenogenese* is meer te lezen op de website van Onze Taal.

>> **Lees meer**

! Woorden en uitdrukkingen

>> *Gokken*. (NRC)

>> *Neandertwitteraar*. (Taalbank)

>> *Samenzweving*. (INT)

>> *Terras(je)*. (Ewoud Sanders – INT)

>> *Voorzichtig en redelijk persoon*. (Team Taaladvies)

>> *Zich het snot voor de ogen werken*. (De Gelderlander)

& Woordpost in de literatuur

"Zodra Lotte het mailtje van Woordpost op de winkelcomputer zag binnenkomen, *schmierde* ze het hardop aan me voor, inclusief de betekenis en het daarbij horende 'feitje'. Dat was het enige moment in de week dat ze haar acteertalent kon benutten. Het liefst had ze dure, vergezochte woorden zodat ze met kakkineuze stemmetjes een quizmaster kon spelen."

Een fragment uit *Ik ben er niet* van Lize Spit (2020), waarin de hoofdpersoon blijkbaar een groot fan is van Woordpost!

* Namen

>> Een hacker voegt de naam 'De Vooruit' toe aan een website waar je kunt stemmen voor een nieuwe naam voor het kunstencentrum *Voo?uit*. (De Standaard)

>> Het Franse plaatsje Bitche mag toch op Facebook. (Trouw)

>> Oproep aan Zeeuwse kinderen: krijt de namen van stoepplantjes op de stoep. (InternetBode)

? Vragen

>> Bestaat de Nederlandse taal over honderd jaar nog? (NPO Radio 2)

>> Waarom zou je teksten schrijven op B1-niveau? (FrankWatching)

>> Welke taal is verplicht voor de gebruiksaanwijzing van een machine? (Engineers Online)

>> Zal het Engels ooit de enige taal zijn die in Frankrijk wordt gesproken? (L'Express)

& En verder

>> Een Britse universiteit wil geen spelfouten meer corrigeren, want dat is 'te elitair'. (HLN)

>> Liefhebbers van het Normandisch willen dat ook hun taal profiteert van een nieuwe Franse taalwet. (Actu)

>> De 'invloedrijkste taalkundige van Nederland', Pieter Muysken, is overleden. (de Volkskrant)

Advertentie

Opfrisser

Wel toe aan een opfrisser, maar zo'n taaltraining komt nooit goed uit?
Nu wel. Met Van Dale Taaltrainingen op maat:
- Dag en tijdstip kies jij
- Afgestemd op je persoonlijke werkzaamheden, bedrijf en branche
- Op jouw taalniveau
- 1-op-1 of samen met collega's
- In-company, bij Van Dale of online

Kun je wel een taaltraining gebruiken? Keuze genoeg!

>> **Naar het aanbod**

? Taalvraag?

Zoek in ruim 2000 taaladviezen

& Onze Taal-webwinkel

Tijdschrift, boeken & kalenders

+ Volg Onze Taal op de sociale media

Facebook · Twitter · Instagram · LinkedIn

#taalkronkel

"Maar het paleis heeft mensen wel afgeraden om vooral geen bloemen te leggen bij Buckingham Palace."

Volg Onze Taal op Twitter voor taalweetjes, -tips, -nieuws en -kronkels

Over Taalpost

Taalpost brengt u twee keer per week het belangrijkste taalnieuws.
Redactie: Marc van Oostendorp (Bilthoven) en Erik Dams (Sint-Katelijne-Waver).

#FB #Twitter #Linkedin #Instagram #E-mail

Diensten Onze Taal

Lidmaatschap
Taaladvies
Spellingsite
Tijdschrift
Webwinkel

Nieuwsbrief

Contact
Archief
Adverteren
Gegevens wijzigen
Afmelden

#2286 Gratis nieuwsbrief voor taalliefhebbers.

Genootschap Onze Taal
www.onzetaal.nl

online versie | afmelden

Taalpost

20 APR 2021

Taaltip: werkwoord bij *yoga*

Van yoga kun je een werkwoord afleiden: *yogaën*. De verleden tijd is *yogade* en het voltooid deelwoord *geyogaad*: 'Ik yogade vroeger veel', 'Ik heb gisteren nog geyogaad.'

Vergelijkbare werkwoorden zijn onder meer *kanoën*, *judoën* en *zumbaën*. Zie voor meer uitleg en meer voorbeelden de website van Onze Taal.

>> **Meer taaladvies**

Taalnieuws

>> Zanger Typhoon wint de Willem Wilminkprijs voor een kinderlied over stotteren. (NU.nl en Het Klokhuis)

>> De Spaanse minister voor Gelijkheid geeft een toespraak met nieuwe genderneutrale woorden. (Spanje Vandaag)

>> Taalwetenschappers onderzoeken hoe gesprekspartners een gedeelde ruimte vormen. (Kennislink)

>> Een Brits parlementslid stelt Boris Johnson een vraag in gebarentaal. (News Shopper)

Opinies

>> 'Zelfs de allerkleinste taal verdient een groot podium.' (Ad Valvas)

>> 'Vrijwel elke brief van de gemeente is een cryptogram.' (Trouw)

>> 'Het zou me niet verbazen als 'paaspauze' straks woord van het jaar wordt.' (VRT Radio 1)

>> 'Gendertaal: Elk volk krijgt de taal die het verdient.' (RD)

>> 'Onze taal is net als onze cultuur enorm in ontwikkeling. En niet alle redacties staan stil bij het feit dat verwijzingen, benamingen en zegswijze soms echt niet meer kunnen.' (Bladendokter)

Niet doen

>> Van accent wisselen (zoals Brabanders als ze in een andere regio gaan wonen). (De Universiteit van Nederland)

>> De initialen van je politiekorps in je helikoptervlucht verwerken. (WPTA21)

>> Termen in de cricketsport veranderen. (The Guardian)

5 vragen aan Harm Edens van *10 voor Taal*

Aanstaande donderdag (22 april) komt het taalprogramma *10 voor Taal* terug op tv, met Harm Edens als presentator. Wilt u, net als wij, weten waarom het programma terugkomt en wat er veranderd is ten opzichte van elf jaar geleden? Lees het in onze rubriek '5 vragen aan', waarvoor we Harm Edens interviewden.

>> **Naar het interview**

& En verder

>> Schrijver Neil Gaiman verklaart zijn achternaam (en verwijst naar de Antwerpse afkomst van zijn familie). (Neil Gaiman)

>> Er zijn vier manieren waarop ze in China, Hongkong en Taiwan de titels van Amerikaanse films vertalen. (Vertigo)

>> Petitie voor het behoud van de Belgische spreektaal in kindertelevisieprogramma's. (AVAAZ)

>> Geschreven tekst delen via het computerscherm? Hier is de spiegelclip! (RTV)

Advertentie

15% korting op lidmaatschap

Word lid van Onze Taal en profiteer van de volgende voordelen:

- 10 x per jaar het tijdschrift *Onze Taal* (op papier én digitaal)
- korting op congressen en bijeenkomsten van Onze Taal
- korting op uitgaven van Onze Taal
- speciale ledenacties via onze ledennieuwsbrief

Als u vóór 24 mei 2021 een lidmaatschap afsluit, krijgt u 15% korting.

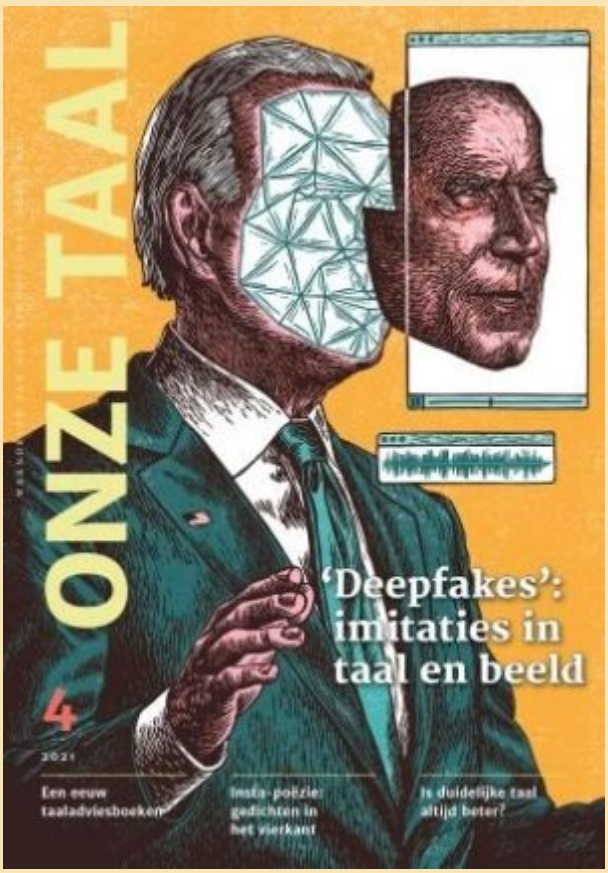

>> **Lid worden**

? Taalvraag?

Zoek in ruim 2000 taaladviezen

& Onze Taal-webwinkel

Tijdschrift, boeken & kalenders

+ Volg Onze Taal op de sociale media

Facebook · Twitter · Instagram · LinkedIn

Volg Onze Taal op Instagram voor de leukste taalweetjes!

Over Taalpost

Taalpost brengt u twee keer per week het belangrijkste taalnieuws.
Redactie: Erik Dams (Sint-Katelijne-Waver) en Marc van Oostendorp (Bilthoven).

#FB #Twitter #Linkedin #Instagram #E-mail

Diensten Onze Taal

Lidmaatschap
Taaladvies
Spellingsite
Tijdschrift
Webwinkel

Nieuwsbrief

Contact
Archief
Adverteren
Gegevens wijzigen
Afmelden

#2287 Gratis nieuwsbrief voor taalliefhebbers.

www.onzetaal.nl

online versie | afmelden

Taalpost

22 APR 2021

? Woordpost: *antagonist*

"In Iron Man 3 maakt acteur Tony Chiu-Wai Leung van zijn personage een **antagonist** met een groot vermogen lief te hebben", zo is te lezen in een recensie op de site Filmtotaal. Over het woord *antagonist* is meer te lezen op de website van Onze Taal.

>> **Lees meer**

! Woorden

>> Katkritisch. (Taalbank)

>> Bosgevecht. (Team Taaladvies)

>> Zwabberbeleid. (INT)

>> Bloed, zweet en tranen. (Onze Taal)

* Taalnieuws

>> Pleidooi voor het behoud van het Nederlands als academische taal. (Dagblad van het Noorden)

>> Motie om het eindexamen Nederlands met voorrang aan te pakken. (Neerlandistiek)

>> Subsidie veur projecten en activiteiten dee 't gebruuk en behold van 't Nedersaksisch in Gelderland stimuleert en ondersteunt. (Erfgoodcentrum Achterhook Liemers)

>> Subsidie voor Neerlandistiek.nl uit het Pilotfonds Wetenschapscommunicatie door Wetenschappers Gewaardeerd! van de KNAW. (Neerlandistiek)

{ Discussie over d/t-fouten en spelling

Na een uitspraak van auteur Kristien Hemmerechts laait in Vlaanderen de discussie over d/t-fouten weer op. Zo zegt Yannick Vercauteren, de uitvinder van het werkwoordenwiel: 'Als iedereen zijn zin zou doen, wordt het een warboel.'

Ludo Permentier plaatst de discussie in een breder spellingkader en wijst erop dat er waarschijnlijk geen draagvlak voor een nieuwe spelling is. Wordt vervolgd.

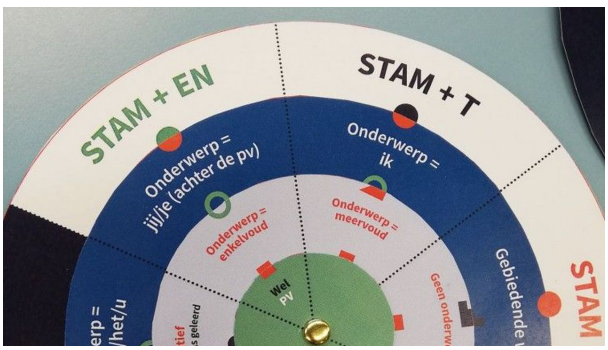

Nieuwe online ANS

De nieuwe online-editie van de *Algemene Nederlandse Spraakkunst*, kortweg ANS of e-ANS, is deze week gelanceerd. De redactie ziet taal als een dynamisch gegeven. Ze gaat niet uit van één enkele norm voor het hele taalgebied, maar houdt rekening met de verschillen tussen het Nederlands in Nederland, België en Suriname. De nieuwe ANS is voor iedereen gratis te raadplegen.

Haagse Taalstrijd

Morgen, vrijdag 23 april, vindt de *Haagse Taalstrijd* plaats. De burgemeester van Den Haag is bij dit bijzondere dictee de voorlezer, Onze Taal zit in de jury.

U kunt thuis live meedoen: kijk vanaf 9.30 uur via https://denhaagfm.nl/tv/ of via Den Haag FM op uw tv.

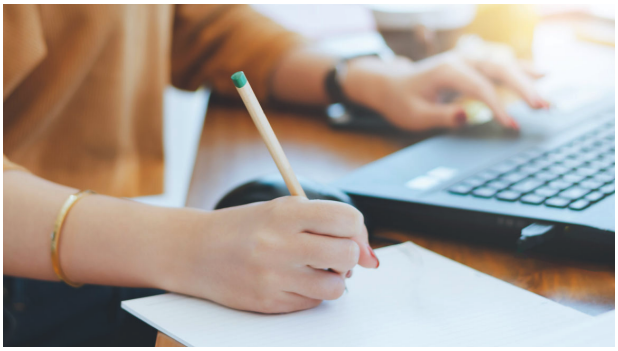

>> **Thuis meedoen**

En verder

>> Vanavond op SBS 6: de terugkeer van '10 voor taal'. (GIDS.tv en Onze Taal)

>> Barry Banten kreeg het stotteren onder controle dankzij het McGuire Programme. (Brabants Dagblad)

>> Ook de spelling van het Engels moet anders, maar het draagvlak lijkt wankel. (Daily Mail)

>> Rapper Sef brengt een ode aan de dijken met een gedicht van 500 meter op de Ringdijk in Amsterdam-Oost. (Het Parool)

>> Dinsdag 27 april verschijnt er geen Taalpost, omdat het dan Koningsdag is in Nederland.

Aangeboden: 20 jaargangen *Onze Taal*

Een van onze lezers biedt de jaargangen 2000 t/m 2019 (met uitzondering van mei 2012) van *Onze Taal* aan. De jaargangen zijn gratis af te halen in Steenderen (Gelderland). Bij interesse kunt u mailen naar afra.neele@planet.nl.

? Taalvraag?

Zoek in ruim 2000 taaladviezen

& Onze Taal-webwinkel

Tijdschrift, boeken & kalenders

+ Volg Onze Taal op de sociale media

Facebook · Twitter · Instagram · LinkedIn

Volg Onze Taal op Facebook voor de leukste taalweetjes, -vragen en -kronkels

Over Taalpost

Taalpost brengt u twee keer per week het belangrijkste taalnieuws.
Redactie: Erik Dams (Sint-Katelijne-Waver) en Marc van Oostendorp (Bilthoven).

#FB #Twitter #Linkedin #Instagram #E-mail

Diensten Onze Taal

Lidmaatschap
Taaladvies
Spellingsite
Tijdschrift
Webwinkel

Nieuwsbrief

Contact
Archief
Adverteren
Gegevens wijzigen
Afmelden

Taalpost

29 APR 2021

Woordpost: *potsierlijk*

In de *Süddeutsche Zeitung* zijn een paar kritische stukken verschenen over Nederlandse politici die zich "verschuilen achter **potsierlijke** gelegenheidsleugens". *Potsierlijk*? Kennen ze dat woord in het Duits ook? Lees erover op de website van Onze Taal.

>> **Lees meer**

Woorden

>> Babywoestijn. (Team Taaladvies)

>> Sensibiliseren. (NRC)

>> Zorgwoestijn. (Taalbank)

D of t?

>> Met deze regels maak je nooit meer d/t-fouten. (De Standaard)

>> Spelling mag u het leven niet zuur maken. (De Standaard)

>> Nee, je kunt er niets aan doen dat je d/t-fouten maakt. (VRT)

>> Ook de Franse gemeenschap in België heeft lucht gekregen van de discussie. (RTBF)

>> Het grote DT-debat. (video – VRT)

>> Er komt een Disney-film over jongeren die meedoen aan een spellingwedstrijd. (Playbill)

Test de Taal*maat!

De Taal*maat is een in opdracht van Onze Taal ontwikkeld hulpmiddel om via enkele stappen de juiste spelling van een woord te vinden. De eerste twee Taal*maten, over 'stam + t of niet?' en ''t kofschip', zijn klaar voor een testfase.

Kent u iemand die moeite heeft met werkwoordspelling? Stuur de testlinks dan door. Of neem zelf een kijkje en laat weten wat u ervan vindt!

>> d,t of dt

>> 't kofschip

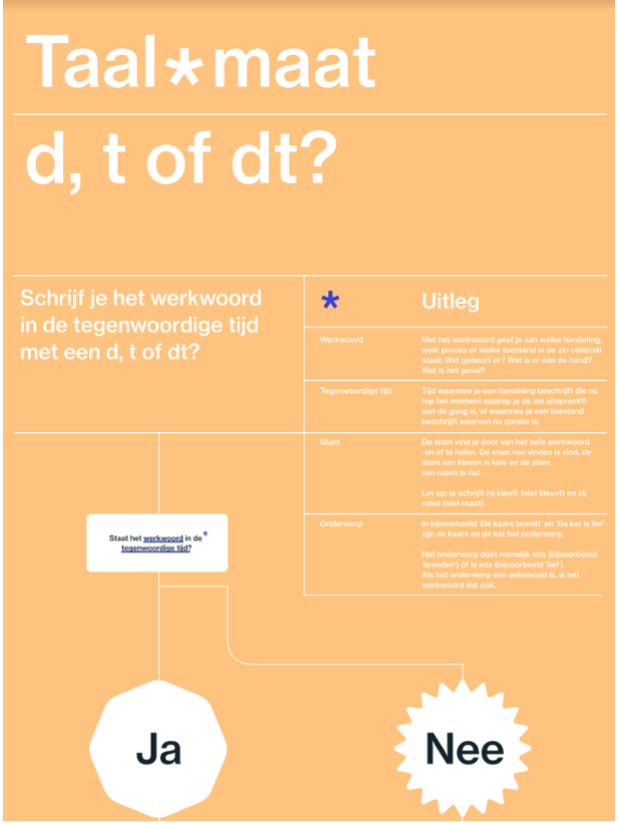

& 'Groter dan' of 'groter als'?

>> Alle heisa berust op een misverstand. (De Standaard)

>> De Algemene Nederlandse Spraakkunst (ANS) geeft aan dat er verschillende soorten Nederlands bestaan. (VRT)

>> 'Met *groter als* is de grammatica een doodssteek toegebracht.' (de Volkskrant)

>> 'Steekt het allemaal zo nauw niet meer in onze taal?' (Het Laatste Nieuws)

>> 'Kranten, haal het nepnieuws over de ANS van jullie sites.' (VRT)

>> '*Groter als mij* is nog altijd hartstikke fout.' (EenVandaag)

>> Zorgt de focus op foutloos Nederland voor ongelijkheid? (Dit is de dag)

>> Stop ermee taal in te zetten als een middel om verdeeldheid te zaaien. (Steven Delarue)

>> Taal evolueert nu eenmaal ook op het vlak van grammatica. (Knack)

>> Van Kooten en De Bie over *als* en *dan*. (GeenStijl)

>> 'Let niet op grammatica bij het centraal examen Nederlands.' (de Volkskrant)

>> Taal is leuker als dat je denkt. (Neerlandistiek)

Neutrale taal

>> De KU Leuven heeft na klachten van de Italiaanse gemeenschap een reclamespreuk ingetrokken. (Het Laatste Nieuws)

>> Juristen in actie voor genderneutrale juridische taal. (Mr. Online)

>> Het Nederlandse Centraal Bureau voor Statistiek wil stoppen met de termen *westers* en *niet-westers.* Zorgt dat voor problemen? (NRC)

& En verder

>> Doe mee aan onderzoek naar de grammaticale overeenkomsten tussen Nederlands en Afrikaans. (Neerlandistiek)

>> *10 voor Taal* keert terug: een miljoen kijkers. (Songteksten.net)

>> Op papier spreken Nederlanders en Vlamingen dezelfde taal. De praktijk blijkt weerbarstiger. (Cursor)

>> Een nieuwe taalpodcast: John & Paul hebben woorden. (Anchor)

>> Twitterfilters hebben moeite met het herkennen van meningen. (Kennislink)

>> Vroeger was het woordje *ik* taboe in de journalistiek. En moet je nu eens zien. (VillaMedia)

>> Een gevecht tussen honderden mannen in Nebraska over wie nu de echte 'Josh' is. (New Haven Register)

Advertentie

Waar komt pindakaas vandaan?

Wat heeft *ladderzat* met een ladder te maken? Waarom heet een verdieping niet een *verhoging*? Heeft er ooit een Aagje bestaan die heel nieuwsgierig was? Deze en 97 andere vragen over woorden worden beantwoord in *Waar komt pindakaas vandaan?*

Het boekje is gemaakt door het Instituut voor de Nederlandse Taal (INT) en het Genootschap Onze Taal.

Bestel het boekje voor € 10,99 in de webshop van Onze Taal.

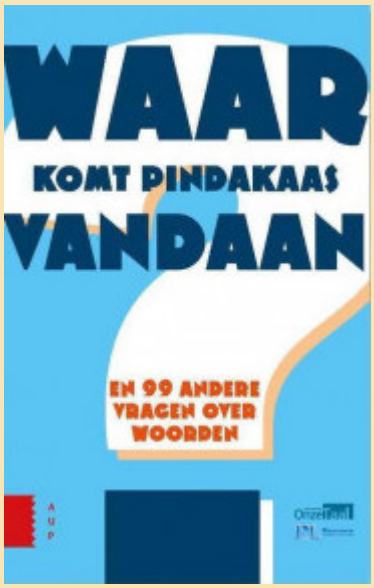

>> **Bestel**

? Taalvraag?

Zoek in ruim 2000 taaladviezen

& Onze Taal-webwinkel

Tijdschrift, boeken & kalenders

+ Volg Onze Taal op de sociale media

Facebook · Twitter · Instagram · LinkedIn

Volg Onze Taal op Instagram voor de leukste taalkronkels

Over Taalpost

Taalpost brengt u twee keer per week het belangrijkste taalnieuws.
Redactie: Marc van Oostendorp (Bilthoven) en Erik Dams (Sint-Katelijne-Waver).